สำนักงานวิทยทรัพยากร
OFFICE OF ACADEMIC RESOURCES
Chulalongkorn University

Welcome-to-Chula Library

CENTRAL LIBRARY
CHULALONGKORN UNIVERSITY

https://www.car.chula.ac.th/vdo.php

วิดีทัศน์แนะนำ

สำนักงานวิทยทรัพยากร (หอสมุดกลาง) จุฬาลงกรณ์มหาวิทยาลัย

SCAN ME

Facebook: Chula Library
Email: chulalibrary@car.chula.ac.th

Line@CU Library
Telephone: 02-218-2929

Overview

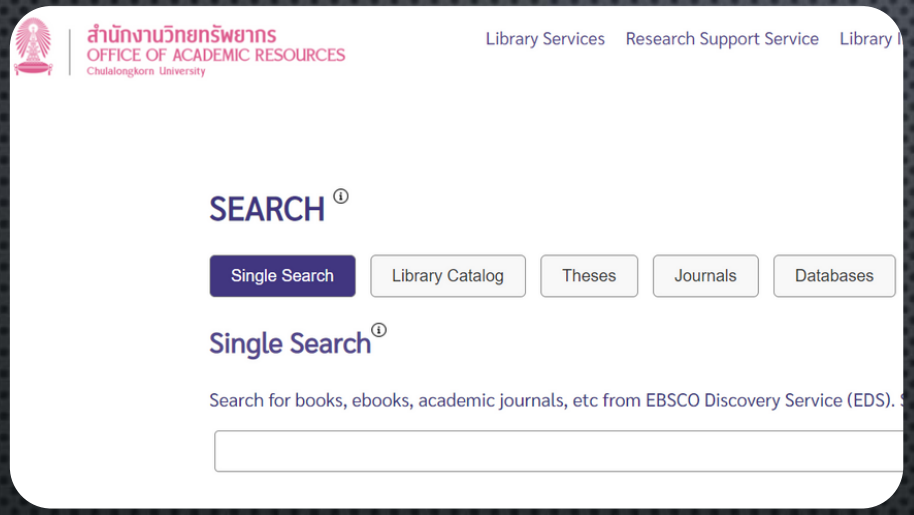

Online

https://www.car.chula.ac.th/

On-site

Chula library
Office of Academic Resources

Online Topics

Online searching

Single search

Online databases

Online services

Borrow book

Return book

Online consulting service

Undergraduate

Graduate

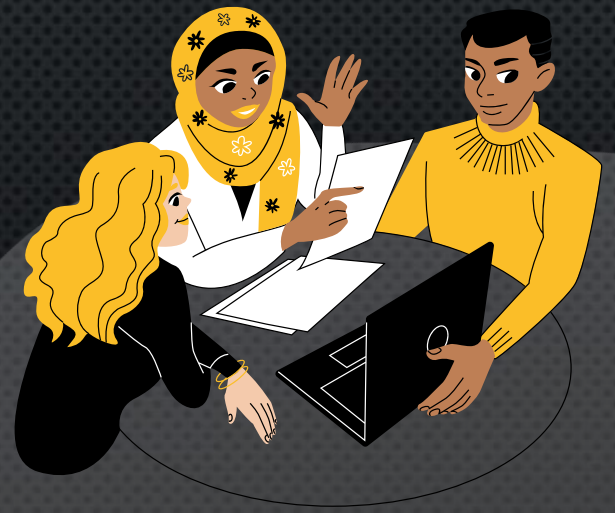

Online searching

Single search

Online databases

สำนักงานวิทยทรัพยากร
OFFICE OF ACADEMIC RESOURCES
Chulalongkorn University

HTTPS://WWW.CAR.CHULA.AC.TH/

SEARCH

Single Search | Library Catalog | Theses | Journals | Databases

Single Search

Search for books, ebooks, academic journals, etc from EBSCO Discovery Service (EDS). Subscribed Content require EZproxy login

SEARCH

Most Visited Webpages

1. Chula Reference Database
2. Chulalinet Library Catalog
3. Rarebook Collection
4. Library Account
5. Endnote
6. The Chulalongkorn University Intellectual Repository (CUIR)

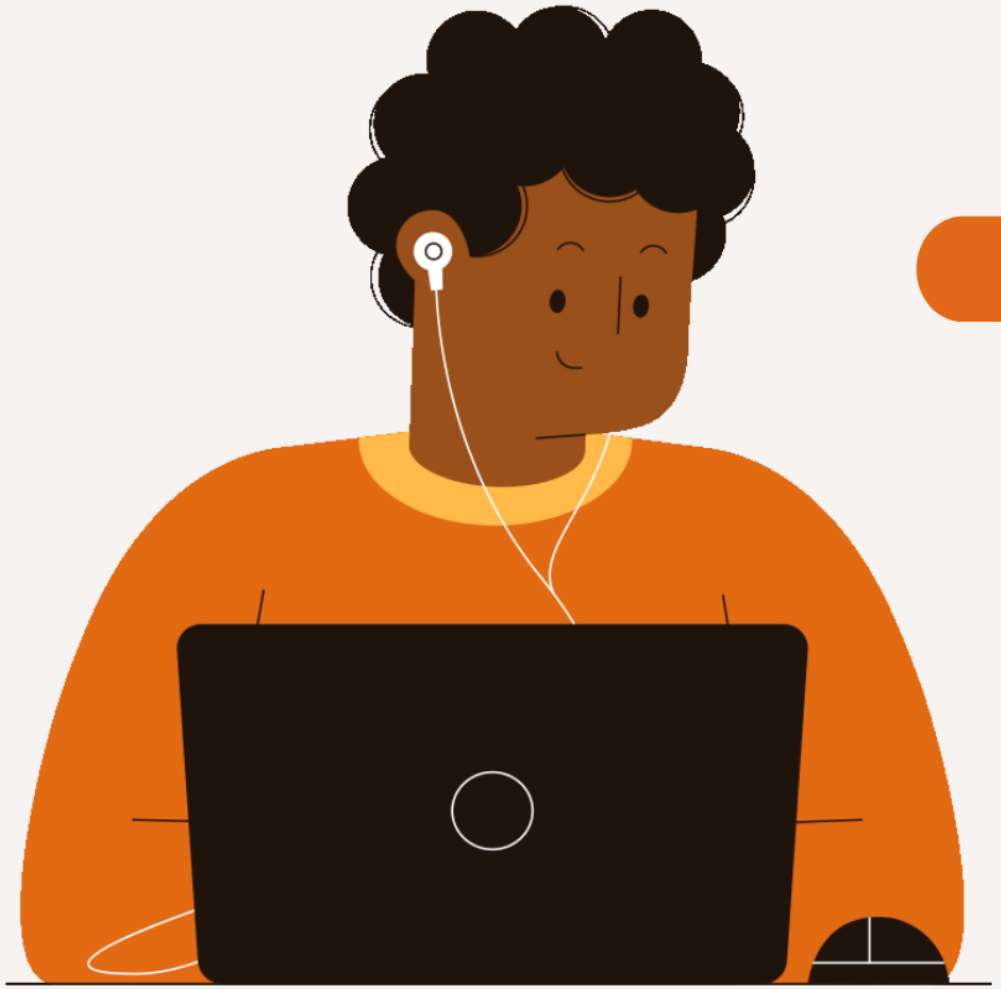

EZproxy

- not setup Program vpn
- login with CUNET Account
- Access Full text from anywhere

Connect Through Public WiFi @Chula
เครือข่ายไร้สายภายในจุฬาฯ

- **ChulaWiFi** CU-Students/Faculties
- **Chula-Free WiFi** Public
- **Chula Guest** VIP Guest
- **eduroam** Other-Students/Faculties

https://www.eduroam.org/where

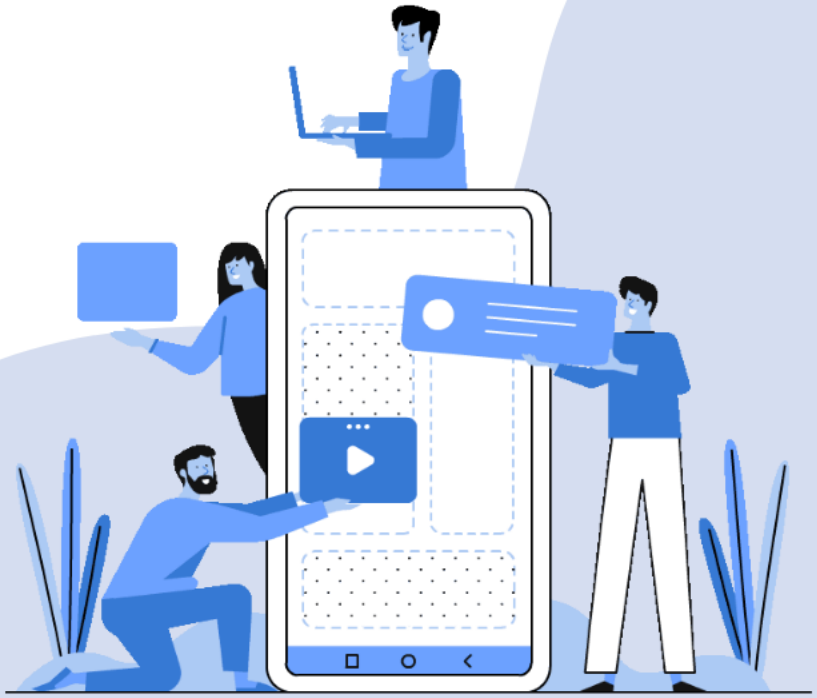

สำนักงานวิทยทรัพยากร
OFFICE OF ACADEMIC RESOURCES
Chulalongkorn University

What is Single Search ?

- ✅ Discovery Tool
- ✅ Find multiple resources in one click
- ✅ Search for information from publishers around the world
- ✅ eBook eCase eJournal eNews ePatent eThesis และ Hard copy
- ✅ Covers all disciplines offered at Chulalongkorn University
- ✅ EBSCO Discovery Service™ (EDS)
- ✅ https://www.car.chula.ac.th/

Ask us

Facebook: Chula Library Line@CU Library Email: chulalibrary@car.chula.ac.th

SCAN ME

สำนักงานวิทยทรัพยากร
OFFICE OF ACADEMIC RESOURCES
Chulalongkorn University

What does Single Search cover?

Single Search ครอบคลุมฐานข้อมูลอะไร

Chula Local Databases

- Library catalog
- CUIR : Chula eTheses / eBooks
- CUJO : Chula eJournals
- Chula Archives : eRarebook

Chula Reference Databases

- IEEE • ACM • Emerald • Wiley • ScienceDirect • EBSCO Product ...Etc.

Open Access

- DOAJ • Thai Journals Online (Thaijo) • Google Scholar ...Etc.

Ask us

Facebook: Chula Library
Line@CU Library
Email: chulalibrary@car.chula.ac.th

New Search | Home | Multimedia | Library | Publication Finder | Publication Finder (Off campus) | CU+ :Search other libraries | User Manual | Support By MHESI | Sign In | Folder | Preferences | Language | Help | Exit

2

3

Chulalongkorn University Libraries

Searching: **EDS Chulalongkorn University**

"energy"

Search

Basic Search | Advanced Search | Search History

Chulalongkorn University

Refine Results

Current Search

Find all my search terms:

"energy"

Expanders

Also search within the full text of the articles

Apply equivalent subjects

Limit To

- Available in Library Collection
- CU Libraries
- Full Text

From: 1005 Publication Date To: 2022

Search Results: 1 - 20 of 50,626,155

Relevance | Page Options | Share

1

RESEARCH STARTER

Energy (physics).

In physics, **energy** is a property of matter. Broadly speaking, the term "**energy**" refers to the capacity of a physical system to do work or to otherwise... more

Salem Press Encyclopedia of Science

Other Topics: Energy: Research Starters Topics., Alternative **energy**.

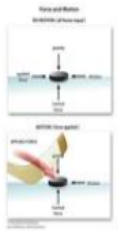

1. **Energy** [electronic resource] : Production, Conversion, Storage, Conservation, and Coupling / by Yaşar Demirel.

eBook

By: Demirel, Yaşar. IN: Springer eBooks.; Cham : Springer International Publishing : Imprint: Springer, 2016. XXVI, 616 p. 159 illus. online resource. Language: English, Database: CU Library

Subjects: Energy; Renewable **energy** resources; **Energy** storage; Electric power production; Renewable **energy** sources; Alternate **energy** sources; Green **energy** industries; Environmental engineering; Biotechnology; Renewable and Green **Energy**; **Energy** Technology; Environmental Engineering/Biotechnology; **Energy** Storage

Online Access | Go to CU Libraries

Location	Call No.	Status
Electronic Resource	TJ807-830	View Catalog Record

4

Newswires

CIMAREX ENERGY INVESTOR A... (Business Wire (English), 26 days ago)

NGL Energy Partners Annou... (Business Wire (English), 26 days ago)

Leeward Renewable Energy ... (Business Wire (English), 27 days ago)

Find More

Related Images

1. **New Normal** "ออฟฟิศ" / ประวิตร เจนวรรธนะกุล, เขียน

Book

By: ประวิตร เจนวรรธนะกุล. กรุงเทพฯ : ศรีไทยโอโตซีทส์อินดัสตรี, 2564. 206 หน้า : ภาพประกอบ ; 21 ซม Language: Thai, Database: CU Library

Go to CU Libraries

Location
Central Library : Chula Collection (6th Floor)

Show More (1)

เป็นตัวเล่ม Copy

2. The **New Normal** of Working Lives [electronic resource] : Critical Studies in Contemporary Work and Employment / edited by Stephanie Taylor, Susan Luckman.

eBook

IN: Springer eBooks.; Cham : Springer International Publishing : Imprint: Palgrave Macmillan, 2018. IX, 356 p. 4 illus. online resource. Language: English, Database: CU Library

Subjects: Social sciences; Labor -- History; Economic sociology; Mass media; Communication; Social sciences in mass media; Industrial sociology; Social Sciences; Sociology of Work; Organizational Studies, Economic Sociology; Media Sociology; Labor History

Full Text Finder Online Access Go to CU Libraries

Location	Call No.
Electronic Resource	HD6951-HD6957

eBook / eJournal
eThesis / ePatent

START YOUR RESEARCH

อธิบายคำจากจากสารานุกรมฟังเสียงบรรยายภาษาอังกฤษ 3 สำเนียง ได้แก่ อเมริกัน อังกฤษ และออสเตรเลีย

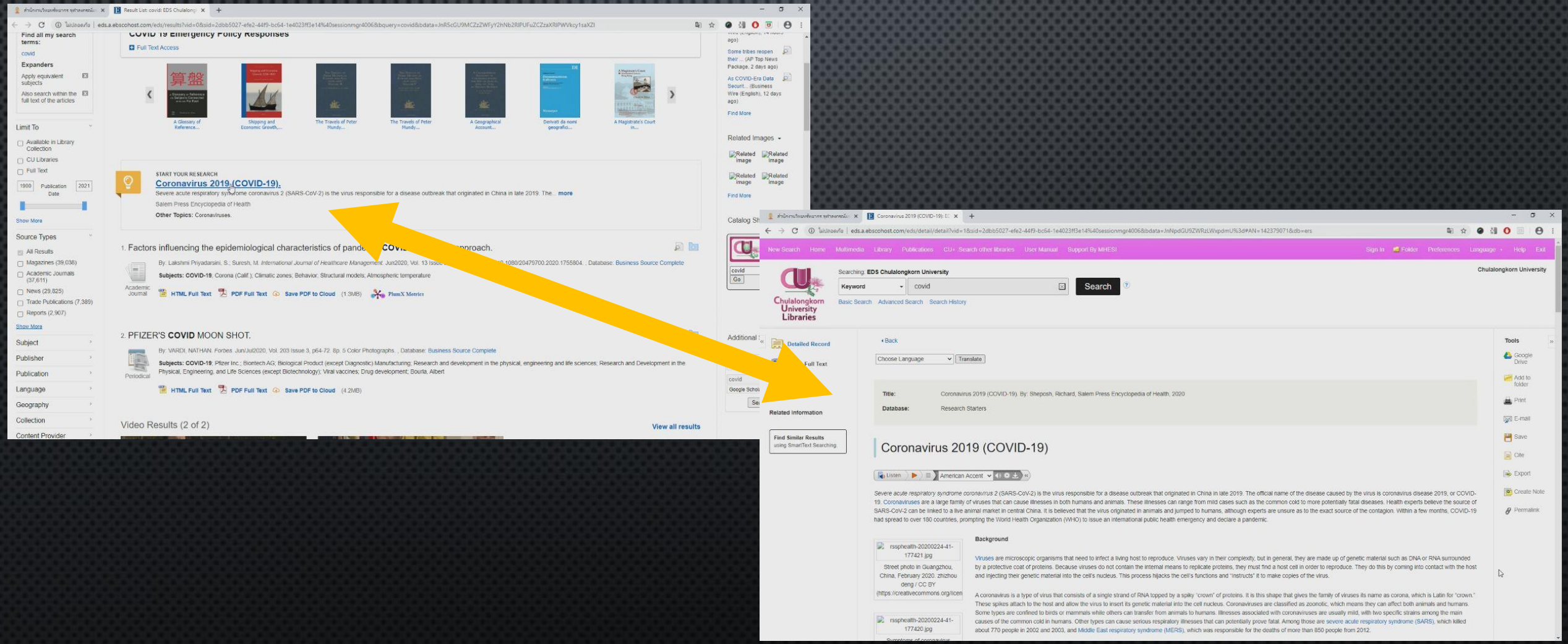

PUBLICATION FINDER : EBOOK & EJOURNAL

รวบรวมหนังสือและวารสารที่จุฬาฯ บอกรับในรูปแบบอิเล็กทรอนิกส์

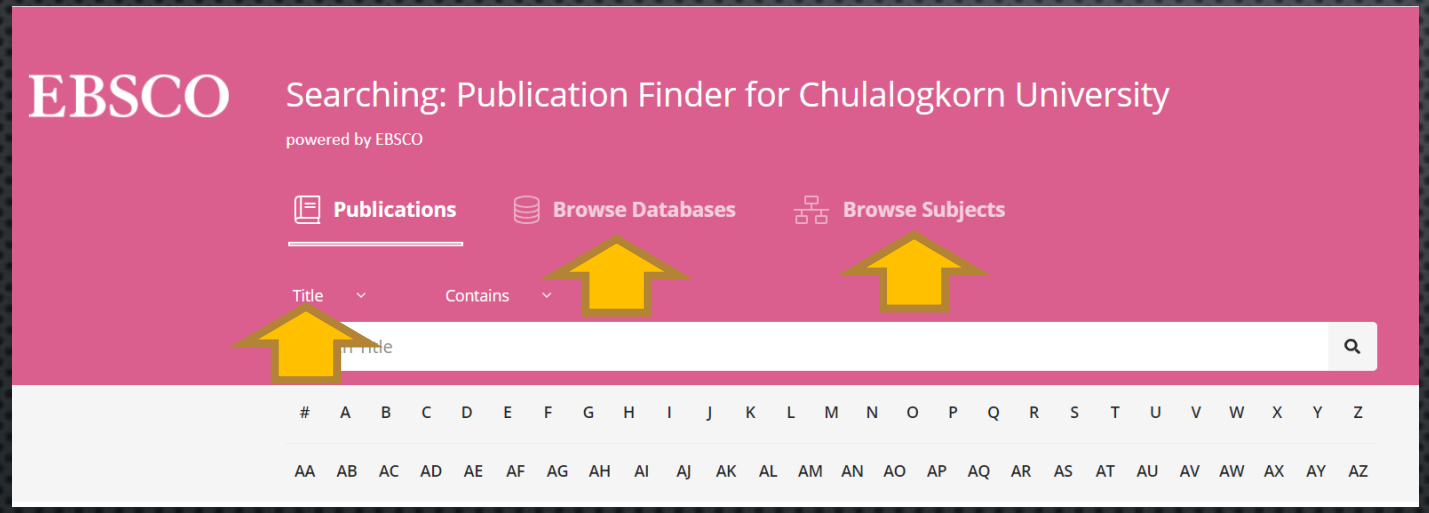

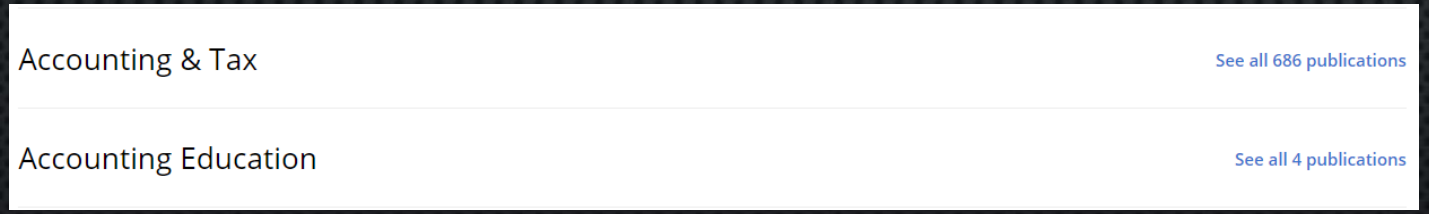

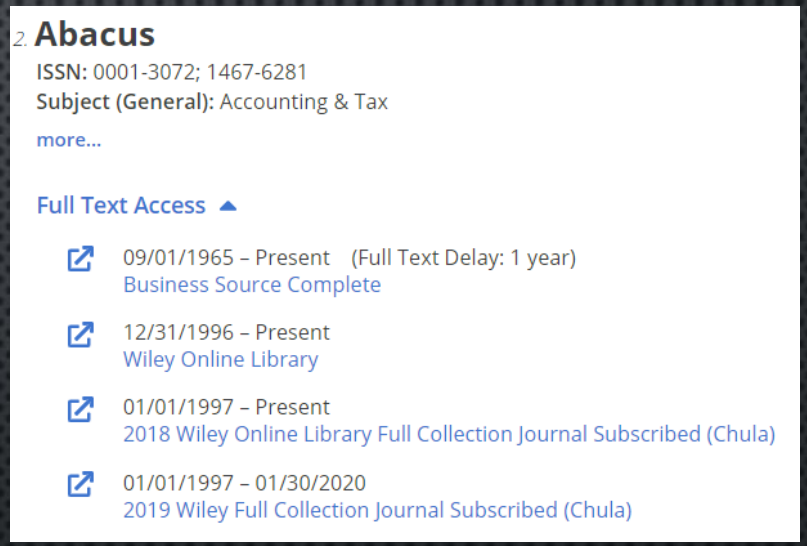

Full Text

LINK BY OPEN ACCESS

เชื่อมโยงเอกสารอิเล็กทรอนิกส์ที่เผยแพร่ฟรี

Applications of Science of Learning Principles to support Teaching and Learning of Cognitive Pattern Recognition

Authors:	Meng Kay Daniel Ling
Source:	Technium Social Sciences Journal, Vol 16, Pp 62-76 (2021)
Publisher Information:	Technium Science, 2021.
Publication Year:	2021
Collection:	LCC:Social sciences (General)
Subject Terms:	science of **learning** cognitive pattern recognition teaching and **learning** Social sciences (General) H1-99
Description:	This paper addresses the applications of the science of **learning** principles to support the teaching and **learning** of cognitive pattern recognition. The paper first provides a brief introduction to the science of **learning** and cognitive pattern recognition. Six science of **learning** principles have been identified to be relevant to the teaching and **learning** of cognitive pattern recognition and are discussed individually. The paper also offers suggestions on how to integrate the various science of **learning** principles for teachers to teach cognitive pattern recognition in the classroom. A teaching process model for cognitive pattern recognition is proposed and developed, which incorporates the various science of **learning** principles to optimize **learning** and minimize redundancies. Finally, this paper highlights the implications and provides several recommendations for educators to consider when they decided to incorporate the science of **learning** principles into their curriculum to teach cognitive pattern recognition.
Document Type:	article
File Description:	electronic resource
Language:	English
ISSN:	2668-7798
Relation:	https://techniumscience.com/index.php/socialsciences/article/view/2607; https://doaj.org/toc/2668-7798
Access URL:	https://doaj.org/article/2eca3111664c4657b6a605149ce4b1c7
Accession Number:	edsdoj.2eca3111664c4657b6a605149ce4b1c7
Database:	Directory of Open Access Journals

Link

Full text

CU+ SEARCH OTHER LIBRARIES RESOURCES

บริการระหว่างห้องสมุดในประเทศไทย

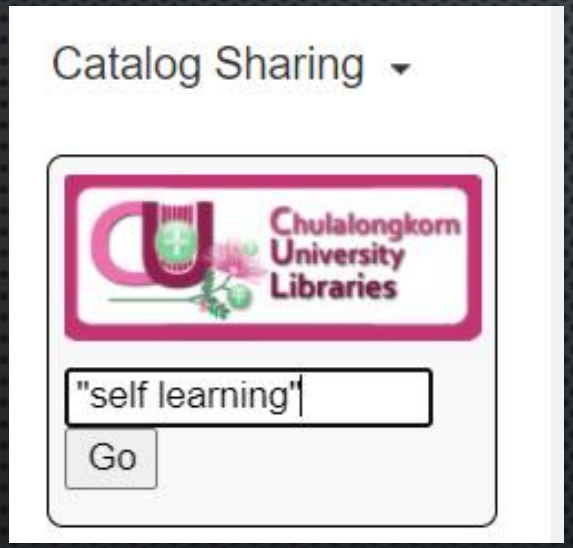

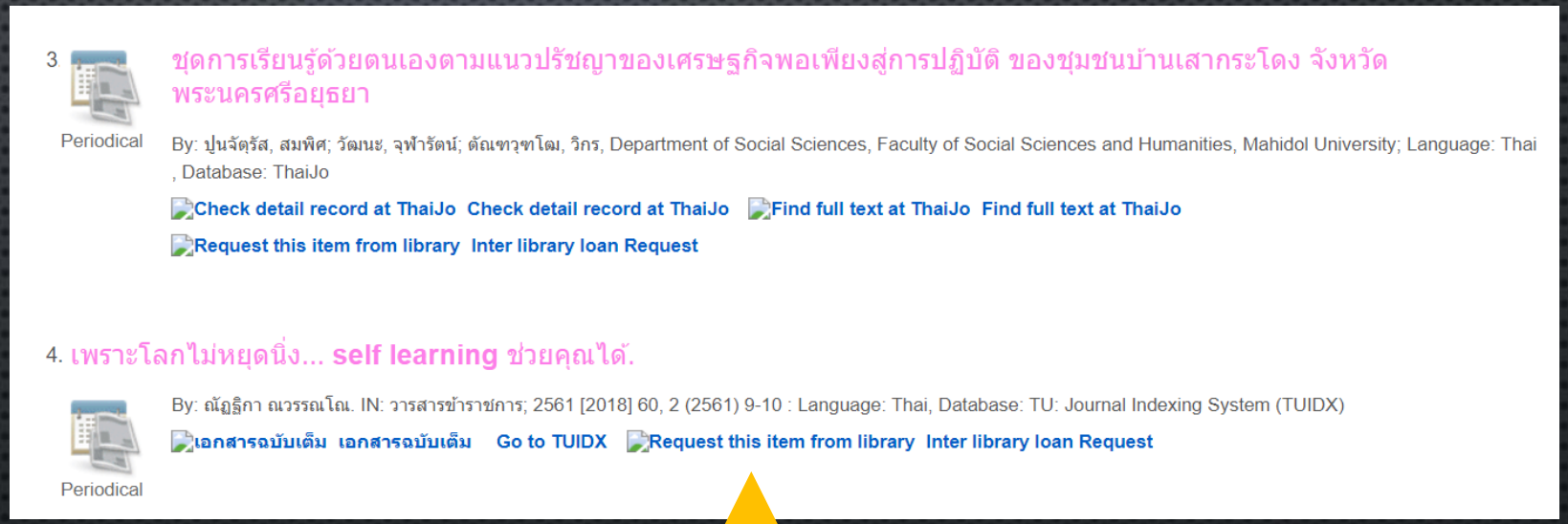

Inter Library Loan

บริการระหว่างห้องสมุดในประเทศไทย

eService :
Inter Library Loan Service from Thai Universities

- EBSCO Discovery Service™ : EDS by C++

22 Thai Universities

1. The portable Hannah Arendt / edited with an introduction by Peter Baehr.

Book

By: Arendt, Hannah. New York : Penguin Books, 2003. xiii, 575 p. ; 20 cm. Language: English, Database: Mahidol University Resources

Subjects: Political science; Political ethics; Totalitarianism; Revolutions; Social ethics

Go to MU Libraries Inter library loan Request

Location	Call No.	Status
LIHP-GenaralStacks	JC251 A739p 2000	View Catalog Record

ADDITIONAL SEARCH

มีช่องทางการสืบค้นจากแหล่งข้อมูลอื่น

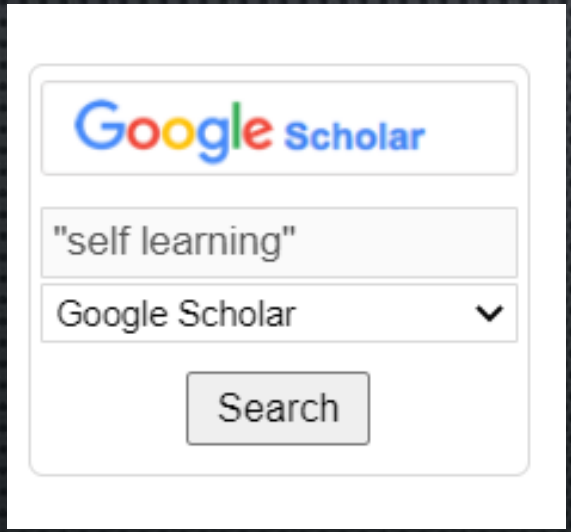

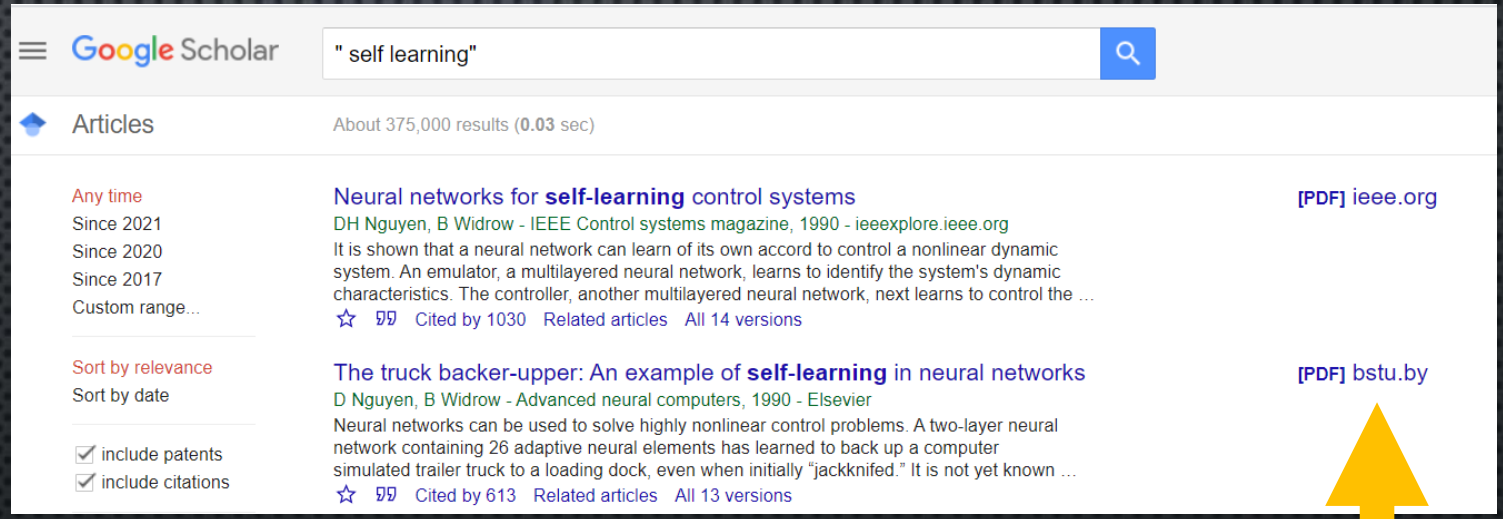

Free Full text

CITE / REFERENCE

ทำบรรณานุกรม/รายการอ้างอิงสำเร็จรูป

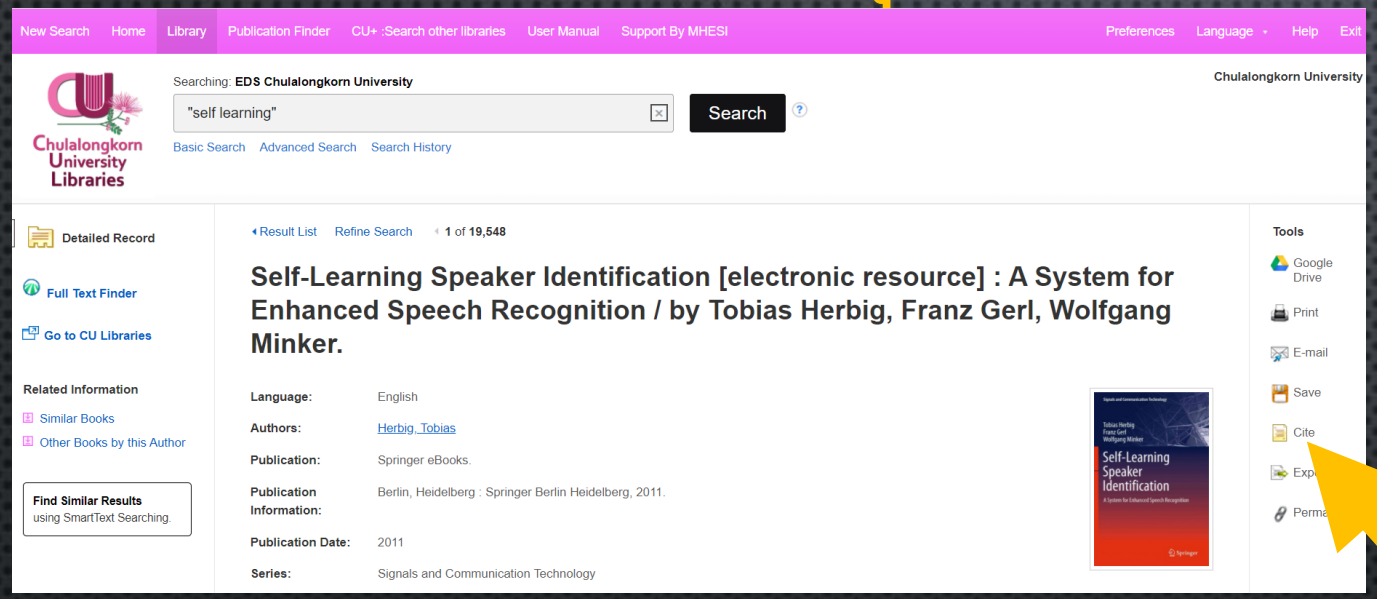

Reference styles

eService :
Book Delivery Service from Faculty libraries

บริการรับ-ส่งหนังสือระหว่างห้องสมุดคณะ/สถาบันในจุฬาฯ

Author	Stanley, Jason
Title	**How Fascism Works : The Politics of Us and Them / Jason Stanley**
Imprint	New York : Random House Publishing Group, 2018

WORD ▼ Search

Limit search to available items

Rating Rating ☆☆☆☆☆

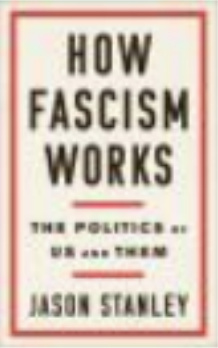

LOCATION	CALL #	STATUS
Political Science Library	321.94 S788H	CHECK SHELVES

Chulalinet's Book Delivery Request

สำนักงานวิทยทรัพยากร
OFFICE OF ACADEMIC RESOURCES
Chulalongkorn University

ค้นหาหนังสือด้วย Single Search

... ขอใช้บริการส่งหนังสือไปที่บ้าน ...

1. https://www.car.chula.ac.th/
2. พิมพ์คำสืบค้น Keyword

3. คลิกเมนู Go to CU Libraries

วิธีปั่นหัวคนด้วยสถิติ / Darrell Huff ; นาถกมล บุญรอดพานิช, แปล

By: ฮัฟฟ์, ดาเรล. กรุงเทพฯ : วีเลิร์น, 2556. 153 หน้า : ภาพประกอบ, แผนภูมิ ; 21 ซม Language: Thai, Database: CU Library

Book

Subjects: สถิติ

Go to CU Libraries

Location	Call No.	Status
Central Library (5th Floor)	310 ฮ251ว	DUE 31-08-21
Central Library (5th Floor)	310 ฮ251ว c.2	CHECK SHELVES

Show Less

4. คลิกเมนู Book Request ขอใช้บริการส่งให้ด้วยใจสู้ภัย COVID-19

Author ฮัฟฟ์, ดาเรล
Title วิธีปั่นหัวคนด้วยสถิติ / **Darrell Huff ;** นาถกมล บุญรอดพานิช, แปล
Imprint กรุงเทพฯ : วีเลิร์น, 2556

LOCATION	CALL #	STATUS
Central Library (5th Floor)	310 ฮ251ว	DUE 31-08-21
Central Library (5th Floor)	310 ฮ251ว c.2 map	CHECK SHELVES Book Request

Ask us

Facebook: Chula Library
Line@CU Library
Email: chulalibrary@car.chula.ac.th
Telephone: 02-218-2929

สำนักงานวิทยทรัพยากร
OFFICE OF ACADEMIC RESOURCES
Chulalongkorn University

1 ค้นหาพื้นที่บริการในห้องสมุด

Chula Library: Smart Locator

https://cucentrallib.car.chula.ac.th/#/en/areas/1/_/_

แล้วเลือกพื้นที่บริการในห้องสมุด

Chula Library
Smart Locator

Checkpoint no. 1

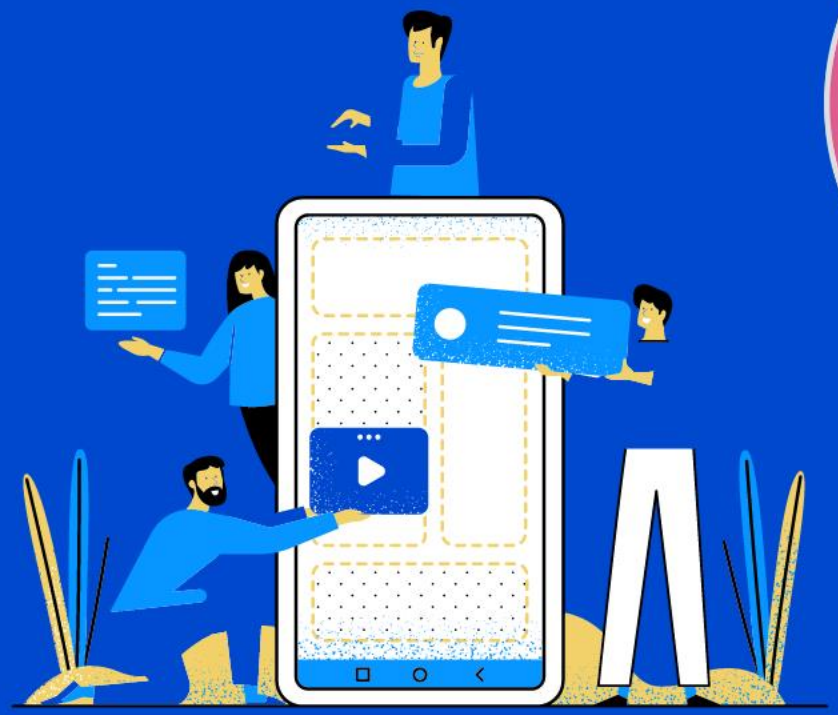

FB: Chula Library Line@CU Library Tel. 02-218-2929

2 ค้นหาตำแหน่งหนังสือ

ฐานข้อมูล **Library Catalog**

https://library.car.chula.ac.th/

แล้วคลิก **map**

Author	พระมะสุโนะ ชุนเมียว, ผู้แต่ง
Title	Zen, Simple Seikatsu no Susume. ภาษาไทย **100 เรื่องง่ายๆ เปลี่ยนได้ชีวิตดี / Shunmyo Masuno,** เขียน ; สิริพร คชาคร, แปล
Imprint	กรุงเทพฯ : อมรินทร์ธรรมะ, 2563
Edition	พิมพ์ครั้งแรก

LOCATION	CALL #		STATUS
Central Library (5th Floor)	294.3927 พ358ร 2563	map	CHECK SHELVES
Central Library (5th Floor)	294.3927 พ358ร 2563 c.2	map	CHECK SHELVES

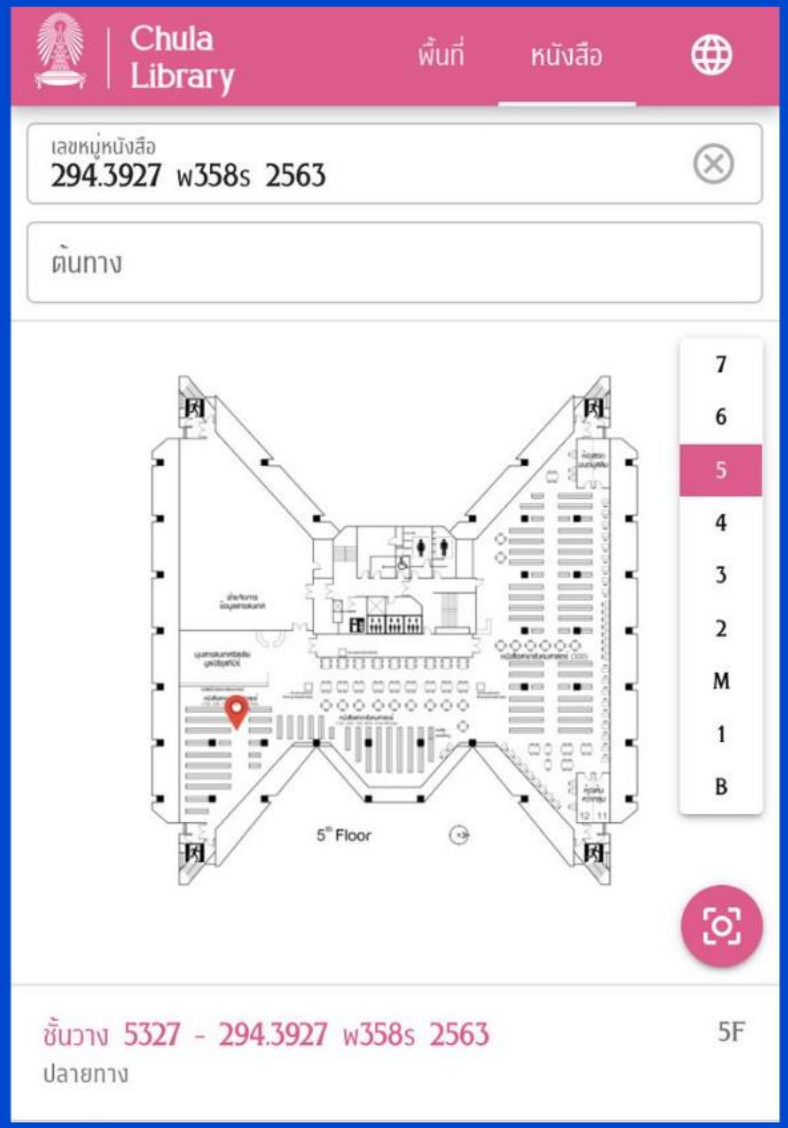

สำนักงานวิทยทรัพยากร
OFFICE OF ACADEMIC RESOURCES
Chulalongkorn University

we're back & ready to serve you

Scan on Demand

#staysafe
#stayreading
#scanondemand

Provide partial photocopy for research and educational purposes, non-commercial, and personal use only.
Serve for Chulalongkorn students, lecturers, staff and OAR members (type A).
Effective from 4 Sep 2021 onwards.

Limit to:

Academic documents, Text books, Research papers, Government publication
with status
"Lib Use Only"

Book location belongs to
Thailand and ASEAN Information Center (6th Floor) :
Chula Collection (TICCU)
Thailand Collection (TICTH)
and Government Publication(TICGP)

*This service is applicable when books are not available for checking out.
**Please specify pages or chapters required.

Send Request

Sending out
Every
Tueday
and
Friday

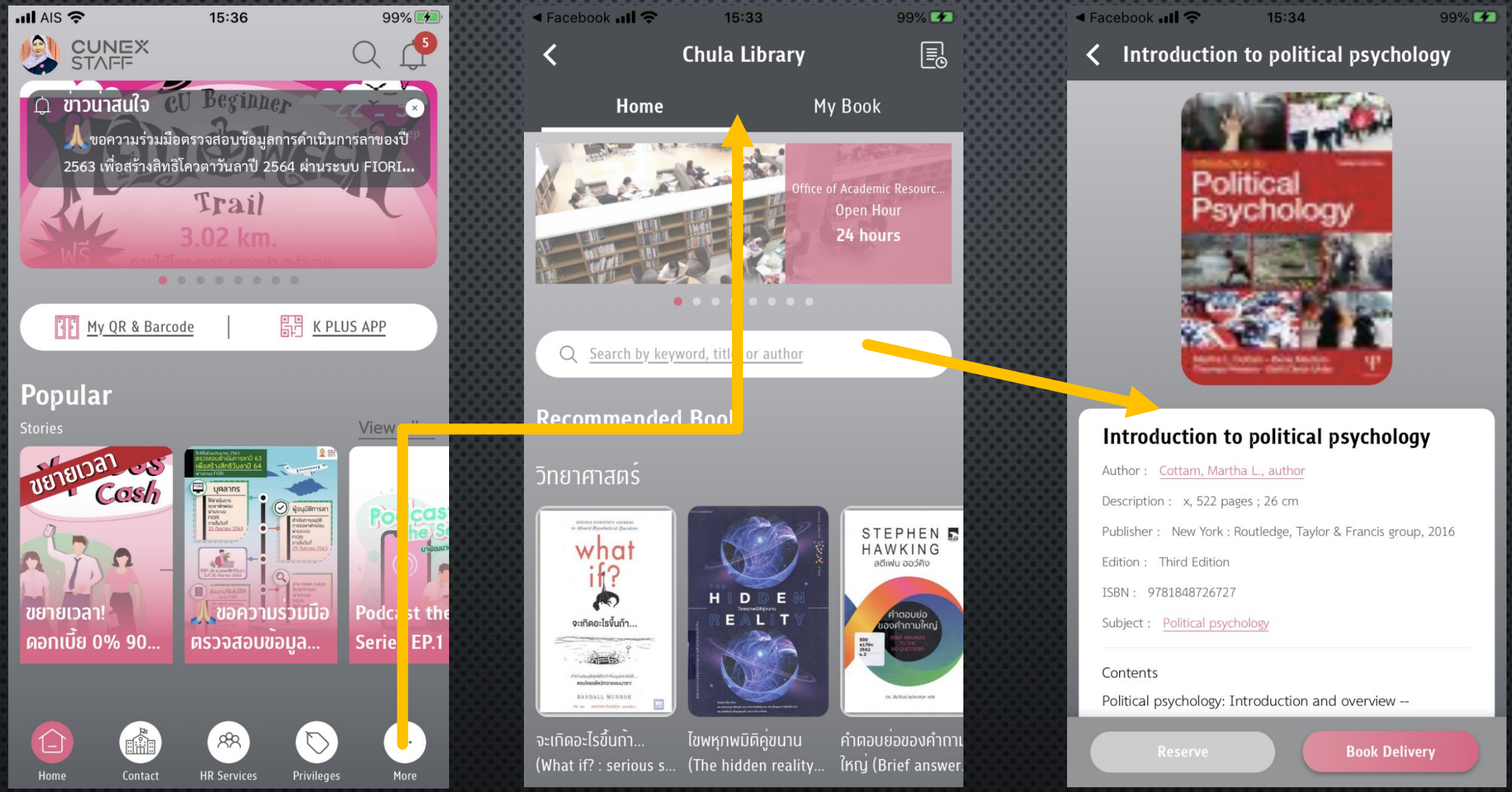
AIS 15:36 99%
CUNEX STAFF
ข่าวน่าสนใจ
ขอความร่วมมือตรวจสอบข้อมูลการดำเนินการลาของปี 2563 เพื่อสร้างสิทธิโควตาวันลาปี 2564 ผ่านระบบ FIORI...
Trail
3.02 km.
My QR & Barcode
K PLUS APP
Popular
Stories
View
ขยายเวลา! ดอกเบี้ย 0% 90...
ขอความร่วมมือ ตรวจสอบข้อมูล...
Podcast the Series EP.1
Home
Contact
HR Services
Privileges
More
Facebook 15:33 99%
Chula Library
Home
My Book
Office of Academic Resourc...
Open Hour
24 hours
Search by keyword, title or author
Recommended Book
วิทยาศาสตร์
จะเกิดอะไรขึ้นถ้า... (What if? : serious s...
ไขพหุภพมิติคู่ขนาน (The hidden reality...
คำตอบย่อของคำถามใหญ่ (Brief answer...
Facebook 15:34 99%
Introduction to political psychology
Political Psychology
Introduction to political psychology
Author : Cottam, Martha L., author
Description : x, 522 pages ; 26 cm
Publisher : New York : Routledge, Taylor & Francis group, 2016
Edition : Third Edition
ISBN : 9781848726727
Subject : Political psychology
Contents
Political psychology: Introduction and overview --
Reserve
Book Delivery

CU NEX Application

Library Service on CU NEX

- View library account
- OPAC Search
- Book delivery
- Hold/Renew
- Check Fines
- Library services hours
- News and activities

Students

สำนักงานวิทยทรัพยากร
OFFICE OF ACADEMIC RESOURCES
Chulalongkorn University

Online consulting service

Undergraduate

Graduate

Chula Library On-site

LIBRARY ENTRANCE
การเข้าใช้ห้องสมุด

นิสิตและบุคลากรจุฬาฯ ใช้ QR CODE จาก CUNEX APP.
บุคคลทั่วไปใช้ BARCODE จากบัตรเข้าห้องสมุดรายวัน

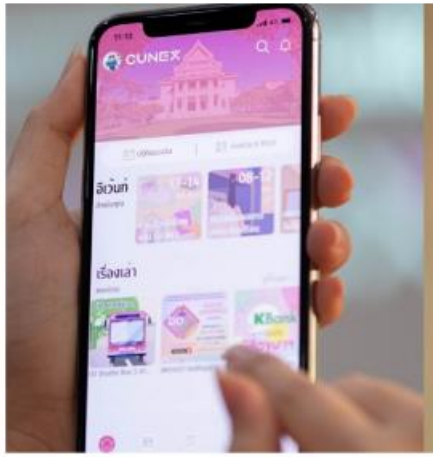

SELF SERVICE
ใช้บริการด้วยตนเอง

เครื่องยืม-คืน-ยืมต่ออัตโนมัติ
เครื่องพิมพ์-สแกน-ถ่ายเอกสารด้วยตนเอง

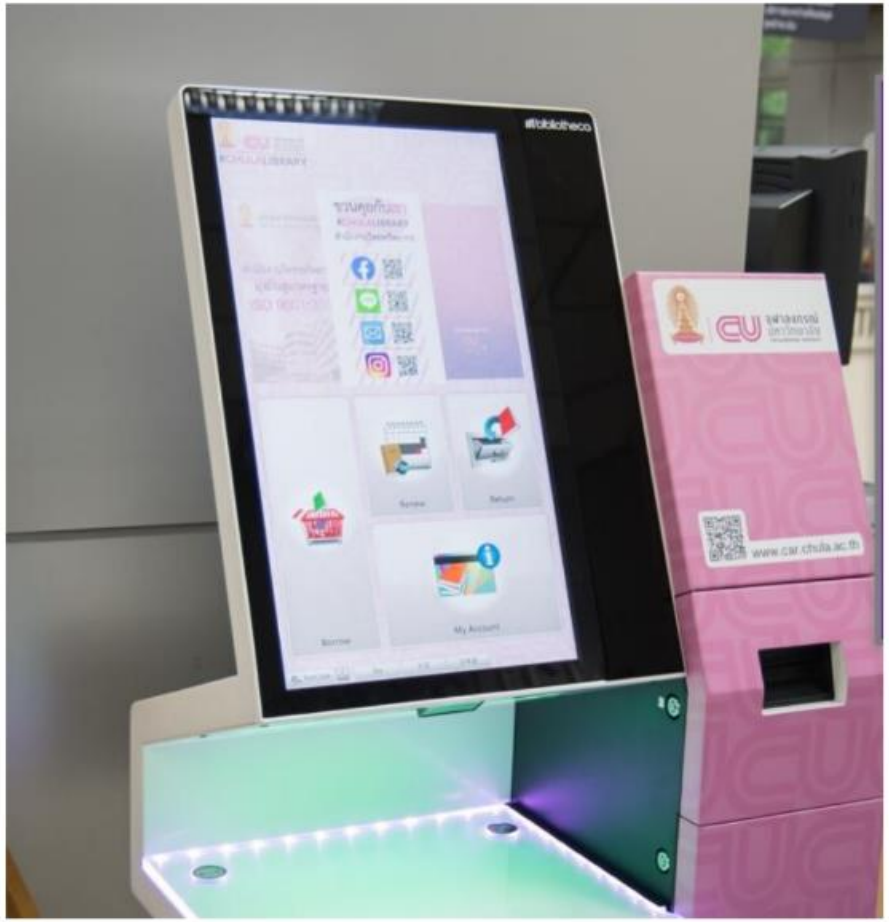

BOOK DROP 24/7 HOURS

Borrowing Rules and Overdue Fines

Borrowing Rules

Patron Type	Borrowing Limit	Loan periods
Instructors	20 Books	30 Days
Staffs	15 Books	
PhD. Students	15 Books	14 days
Masters Students	10 Books	
Undergraduate Students	7 Books	
Annual Members	5 Books	
Reserve Book (All patron types)	2 Books	7 days

Overdue Fines

Type of Material	Overdue Fines
Books	3 baht/day
Special Collections C.2	
Reserve Book	30 baht/day

How to pay fine

1. Log in to view your current fine at
   https://www.car.chula.ac.th/login.php
2. You can pay your fine by Internet Banking
   Account name: Office of Academic Resources, Chulalongkorn University
   Kasikorn Bank account number: 630-2-18808-2
3. Please email your Pay Slip and detail to
   hunsa.p@car.chula.ac.th

ขอเชิญชวนผู้รับบริการทุกท่านส่งน้อง (หนังสือ) กลับสู่ห้องสมุด
เพื่อเป็นการแบ่งปันหนังสือให้ทุกคนใช้ได้อย่างทั่วถึงและเตรียมพร้อมให้บริการในรอบใหม่

ส่งคืนหนังสือผ่านไปรษณีย์
Returning Books via Postal Service

(คืนหนังสือ) กรุณาจ่าหน้าซองดังนี้
สำนักงานวิทยทรัพยากร (หอสมุดกลาง) จุฬาลงกรณ์มหาวิทยาลัย
เลขที่ 254 ถนนพญาไท แขวงวังใหม่ เขตปทุมวัน
กรุงเทพฯ 10330

(Book Returned) Recipient
Office of Academic Resources (Central Library)
Chulalongkorn University
254 - Phayathai Rd., Wang Mai, Pathumwan,
Bangkok 10330

เมื่อส่งหนังสือแล้ว กรุณากรอกแบบฟอร์มแจ้งคืนหนังสือพร้อมระบุเลขติดตามพัสดุ
After sending books back, please provide your postal tracking number by filling the "Book Returning Form".
*เมื่อได้รับพัสดุแล้ว เจ้าหน้าที่ห้องสมุดจะทำรายการคืนหนังสือของท่านภายใน 7 วันทำการ
*We will check in the returned books within 7 working days after your parcels arrive.

คืนที่เครื่องรับคืนหนังสือของหอสมุดกลาง
Book Drop at central Library

เครื่องคืนหนังสืออยู่บริเวณ
ข้างหอสมุดกลาง ฝั่งโรงเรียนสาธิตฯ

Book Drop located outside
central Library in the south

- สามารถคืนได้ตลอดเวลา
- รับคืนเฉพาะหนังสือของ
  - หอสมุดกลาง
  - ศูนย์สารสนเทศประเทศไทยและประชาคมอาเซียน
- 24/7 operation
- ONLY book borrowed from
  - central Library
  - Thailand and ASEAN Information center (TAIC)

Time to return library books
There's someone waiting to read
what you have read.

สำนักงานวิทยทรัพยากร
OFFICE OF ACADEMIC RESOURCES
Chulalongkorn University

Welcome to Chula library

ที่นี่หอสมุดกลางจุฬาฯ
ผู้รับบริการอบฆ่าเชื้อหนังสือด้วยตนเอง
ณ หน้าเคาน์เตอร์บริการชั้น 1

เครื่องฆ่าเชื้อระบบ UV (30 วินาที)

UV sterilizer for books
(30 seconds) at 1st Floor

Ask us

Facebook: Chula Library
chulalibrary@car.chula.ac.th
Line@CU Library
02-218-2929

1st Floor

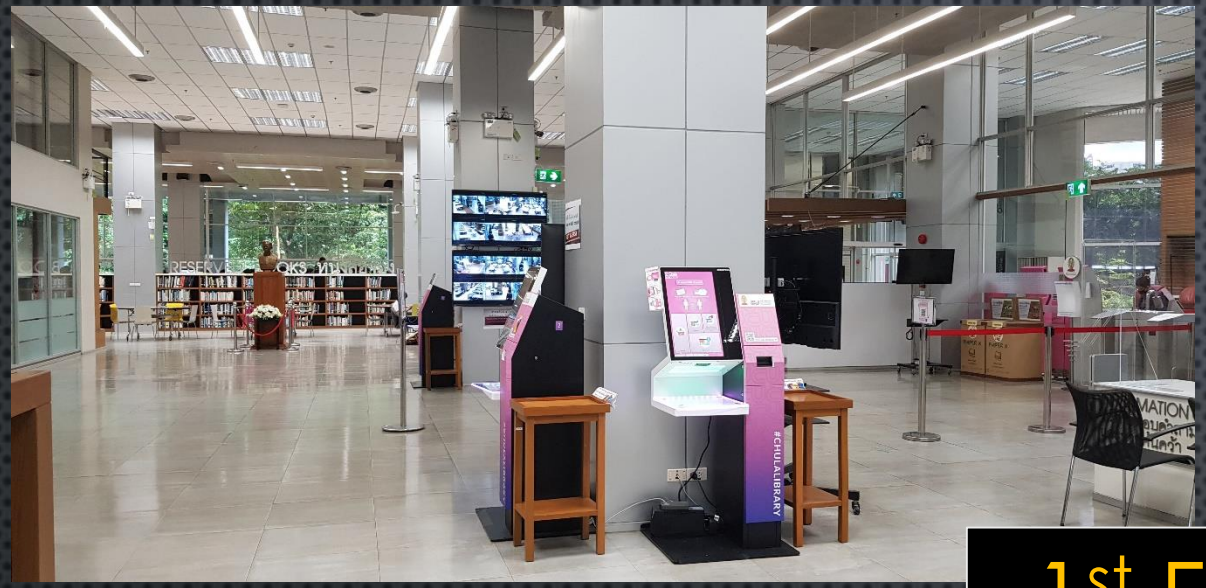

1st Floor

at 1st floor

ONE-STOP SERVICE
Entry Card Exchange
Membership Subscription
Information & Reference Service
Book Borrowing - Returning
Document Delivery & Interlibrary Loan Service
Cashier
CIRCULATION
PLEASE USE Self check
FAST & EASY
บริการยืม-คืน
PLEASE USE Self check
FAST & EASY

at 2nd floor

Research Support Service

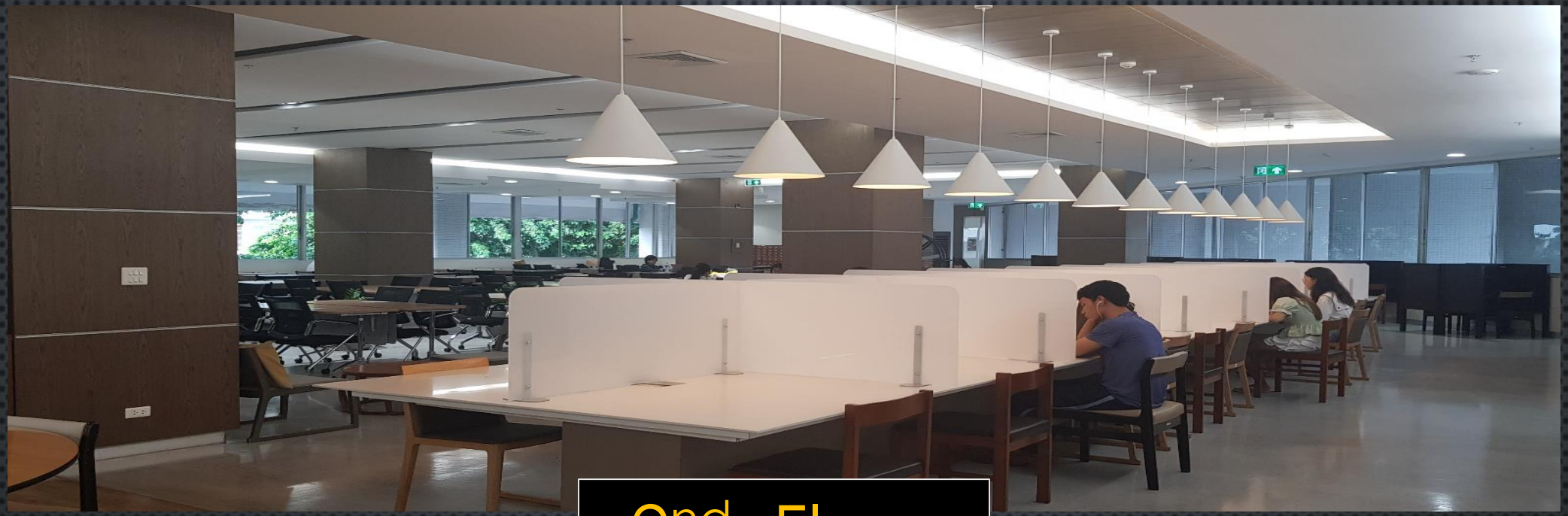

2nd Floor

3rd Floor

5th Floor

4th Floor

EDUCATIONAL TECHNOLOGY

- **VIRTUAL STUDIO**

3rd Floor

Group Study Room
ห้องค้นคว้ากลุ่ม จองห้องผ่าน CUNEX

4th – 5th Floor

2nd Floor

CHAMCHURI 9 BRANCH

E-Sports Zone Monday-Friday : 3pm – 7pm on 4th floor

Board Games Monday-Friday : 3pm – 8pm on 1st floor

CO-WORKING SPACE EXAM PERIOD

EXAM PERIOD OPEN 24/7

ON 1ST FLOOR

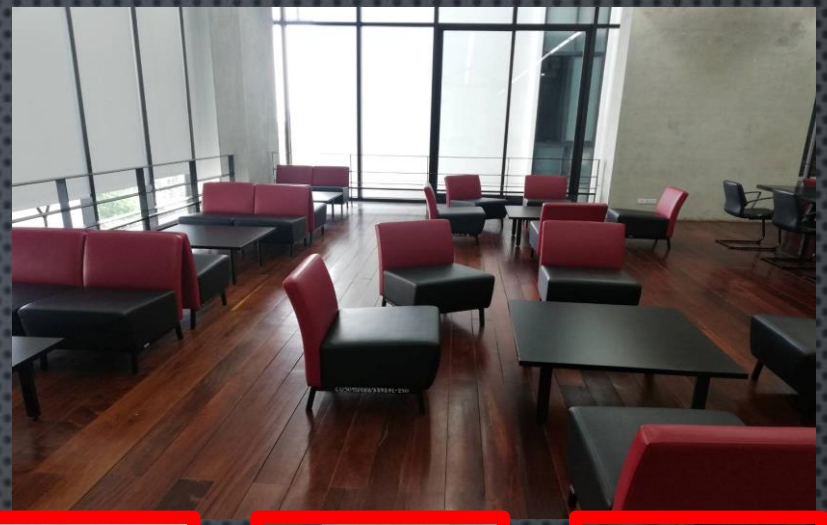

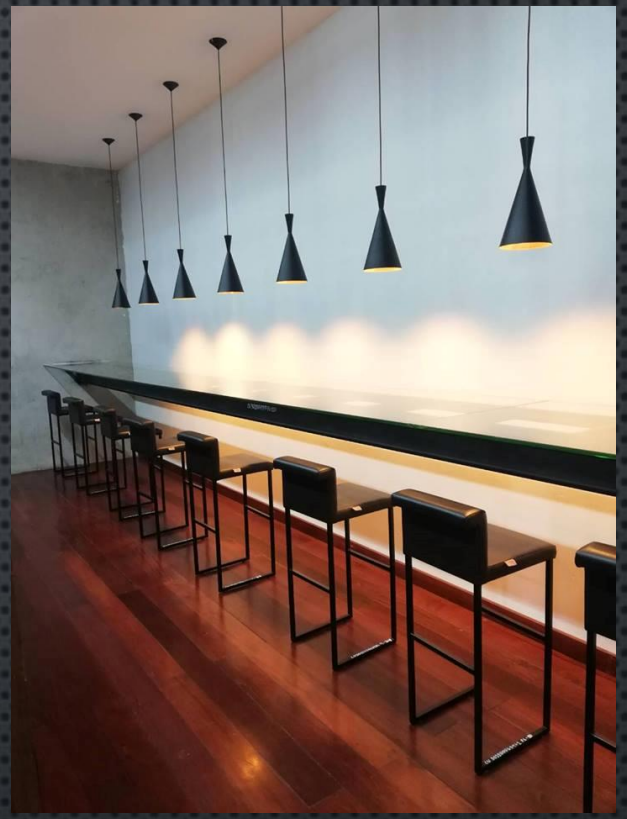

ULTIMATEX LIBRARY (CUX LIBRARY)

M2 AND 2ND FLOOR

MONDAY – FRIDAY : 9AM – 7PM

SATURDAY – SUNDAY : 9AM – 8PM

EXAM PERIOD : 9AM – 9PM

CU Theses Collection / Health Sciences Collection

Co-Working Space **Unmanned Library**

30+

Faculty libraries

Chulalongkorn Library Network : **CHULALINET**

- Health Sciences
- Sciences & Technology
- Humanities
- Social Sciences

สำนักงานวิทยทรัพยากร
OFFICE OF ACADEMIC RESOURCES
Chulalongkorn University

How To Go Faculty libraries

ห้องสมุดคณะต่างๆ ในจุฬาฯ อยู่ที่ไหนบ้าง

Faculty libraries website
เว็บห้องสมุดคณะในจุฬาฯ

Chula Map
แผนที่ในจุฬาฯ

Ask us

Facebook: Chula Library
chulalibrary@car.chula.ac.th

Line@CU Library
02-218-2929

eForm

https://www.car.chula.ac.th/complaint/wc.php

สำนักงานวิทยทรัพยากร
OFFICE OF ACADEMIC RESOURCES
Chulalongkorn University

ChulaLibrary

CUlibrary

Chulalibrary

chulalibrary@car.chula.ac.th

02-218-2929

How to...ส่งข้อร้องเรียน/ข้อเสนอแนะ

ช่องทางบอกต่อห้องสมุดรับทราบ!!!

Complaints / Suggestions